

Miestas

Kvart.

Skł.

Invent. Nr.

21644
68518

LIETUVOS RESPUBLIKA
RESPUBLIKINIS VALSTYBINIS
INVENTORIZAVIMO PROJEKTAVIMO
IR PASLAUGŲ BIURAS

ŽEMĖS IR KITO NEILGALAIMIO TURTO
KADASTRO IR REGISTRO VALDYBĖS ĮMONĖ
VILNIAUS FILIALAS
Adresas: 2001 Vilnius, Brailo g. 10

NAMŲ VALDOS TECHNINĖS APSKAITOS

BYLA

Esančios VILNIAUS mieste, rajone
apyl.

SAVICIAUS km
ALIOUSTIJAI g-vė., skersg. Nr. 4-15

Fondas II

Savininkas LIETUVIŲ KATALIKŲ MOKYTO-
JŲ SĄJUNGA

Teisinės registracijos Nr. 2-1-3146Pagrindiniai inventorizuota 1991 m. 06 mėn. 30 d.

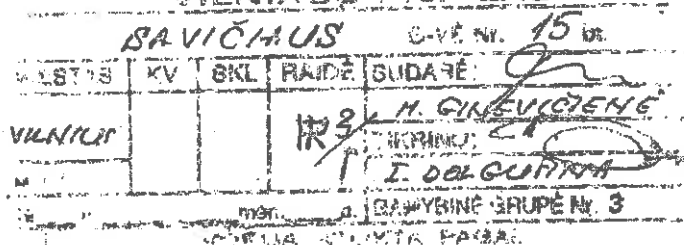

ZEMES IR KITO NEURLOJIANGIO TURTO
DASTRO IR PASIRITYO VALSTYBES (HOME
VALUATION FILES)

Address: 2001 Vilnius, Box 1078 Y S

DATE LIST:

DAVIDAUS

ALGUTYTONY

15

VILN.

12/6

10

24

70

09

20

23

10

10

24

23

10

24

23

10

24

23

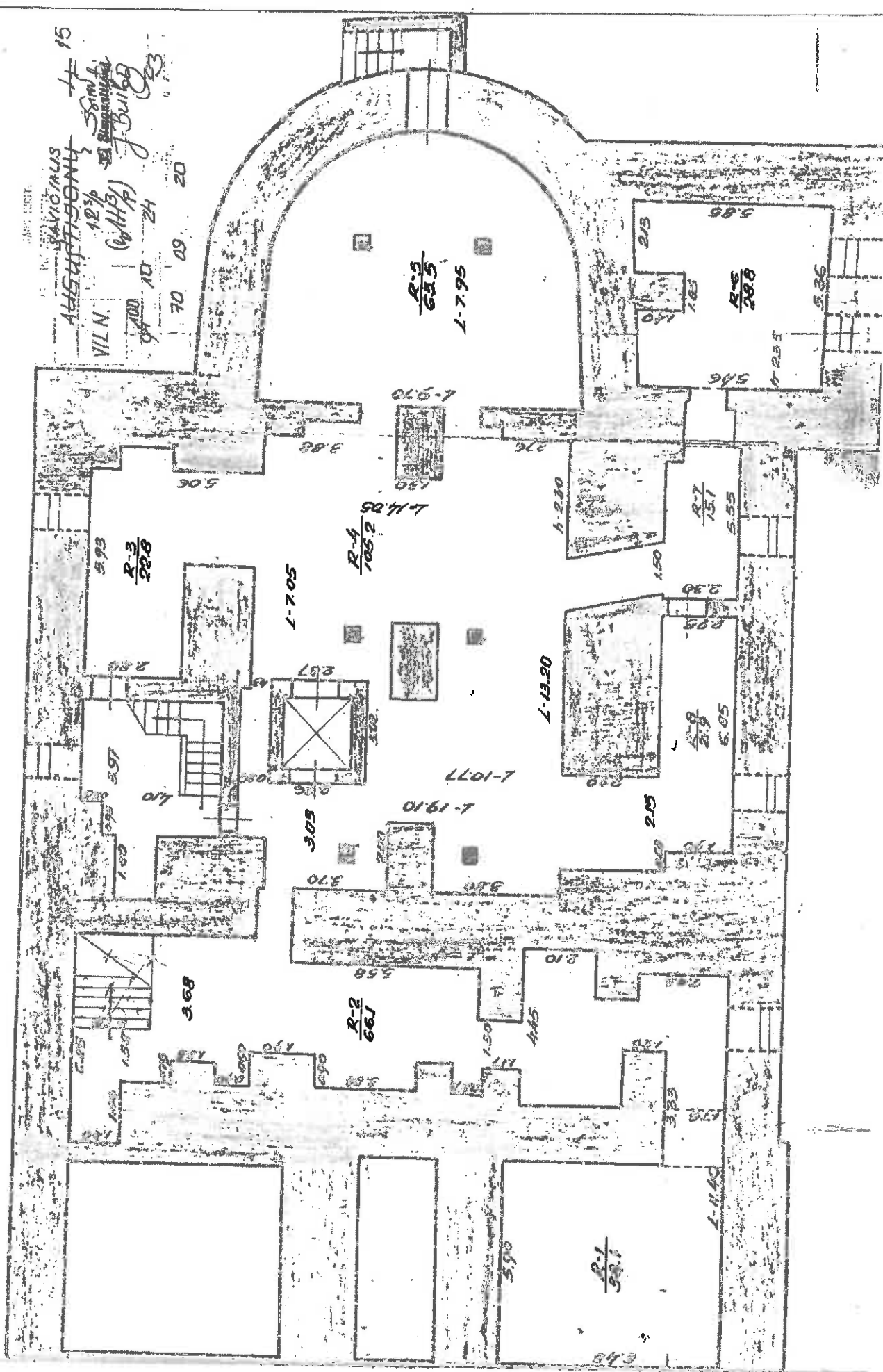

AUKŠTAS

15
AUGUSTINOVICH
12.12.1913
VILN.
94 20 29 20 09 20

13.12.1913
13.12.1913
13.12.1913

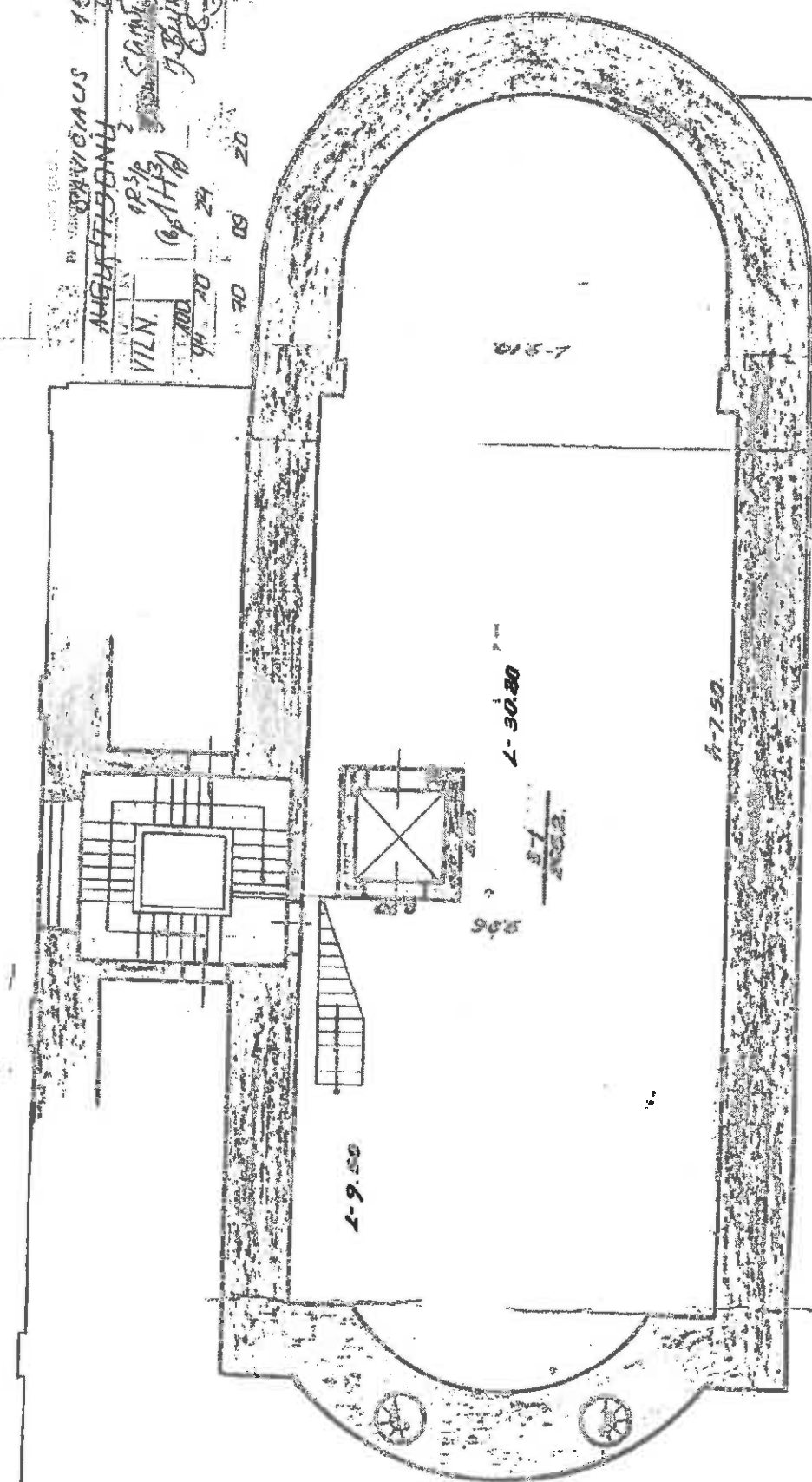

III AUKŠTAS II POKLUPIS

100% TIKRUMAS

PAVILNIAUS VILNIO PASLAUGŲ TIKRUMAS, JŲ

ALGATŲ TIKRUMAS, JŲ

IV N. 12/2 15 N. 12/2

VILNIO (9,41/9,41) J. BUKLO

94 10 24.4.1. Gamybinio pakeičio Nr. 3

70 09 20.4.1. INŽINERIZACIJA

A. ALUKTA PAŠTAS

20.4.1. INŽINERIZACIJA

20.4.1. INŽINERIZACIJA

20.4.1. INŽINERIZACIJA

20.4.1. INŽINERIZACIJA

20.4.1. INŽINERIZACIJA

20.4.1. INŽINERIZACIJA

20.4.1. INŽINERIZACIJA

20.4.1. INŽINERIZACIJA

20.4.1. INŽINERIZACIJA

20.4.1. INŽINERIZACIJA

20.4.1. INŽINERIZACIJA

20.4.1. INŽINERIZACIJA

20.4.1. INŽINERIZACIJA

20.4.1. INŽINERIZACIJA

20.4.1. INŽINERIZACIJA

20.4.1. INŽINERIZACIJA

20.4.1. INŽINERIZACIJA

20.4.1. INŽINERIZACIJA

20.4.1. INŽINERIZACIJA

20.4.1. INŽINERIZACIJA

20.4.1. INŽINERIZACIJA

20.4.1. INŽINERIZACIJA

20.4.1. INŽINERIZACIJA

20.4.1. INŽINERIZACIJA

20.4.1. INŽINERIZACIJA

20.4.1. INŽINERIZACIJA

20.4.1. INŽINERIZACIJA

20.4.1. INŽINERIZACIJA

20.4.1. INŽINERIZACIJA

20.4.1. INŽINERIZACIJA

20.4.1. INŽINERIZACIJA

20.4.1. INŽINERIZACIJA

20.4.1. INŽINERIZACIJA

20.4.1. INŽINERIZACIJA

20.4.1. INŽINERIZACIJA

20.4.1. INŽINERIZACIJA

20.4.1. INŽINERIZACIJA

ZEMES IR KITO NEKILNOJAMOJO TURTO
KADASTRO IR REGISTRO VALSTYBES ĮMONĖ
VILNIO P. LAJALAS
Adresas: 2001 Vilnius, Bokšto g. 10

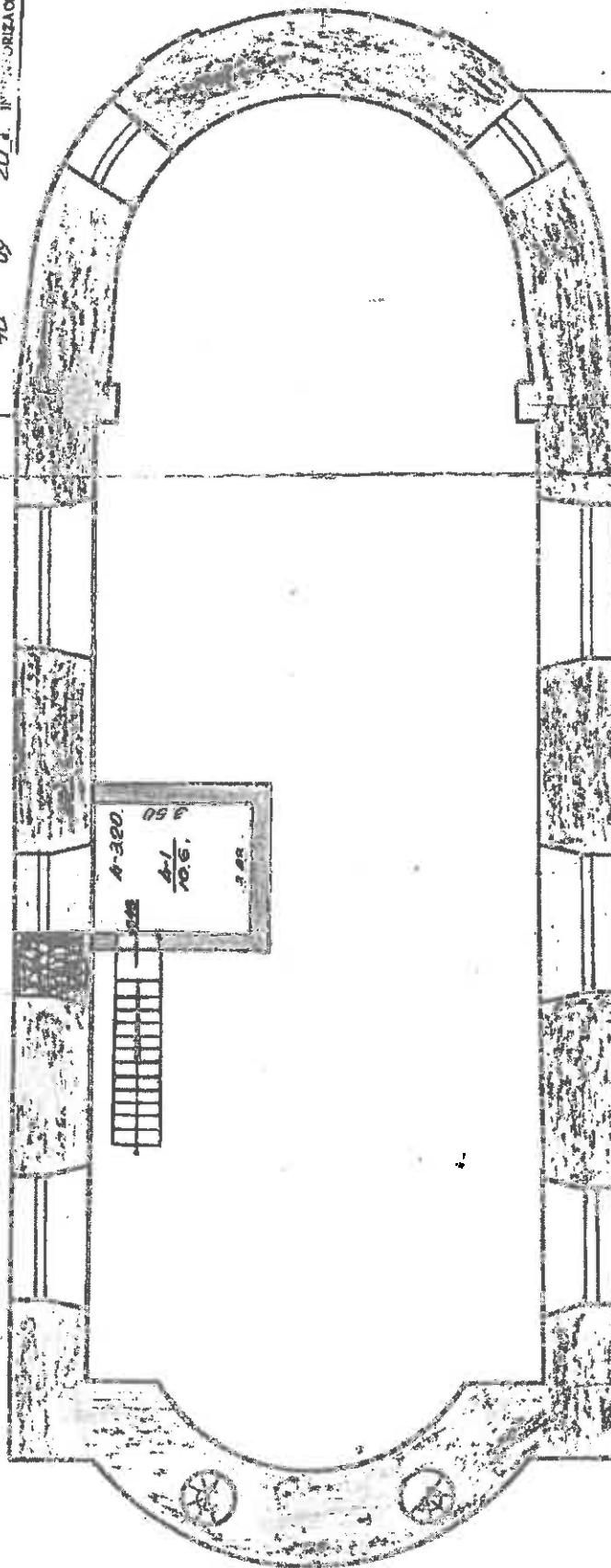

Pastatų vidaus plotų eksploatacija

Pastato Nr.	Buto Nr.	Kambario Nr.	Pastatų pavadinimas		Gyvenamasis namas				Iš viso skaitlyje			Saugomasis skaitlyje			Iš viso skaitlyje		Iš viso skaitlyje	
			patalpa	namo naudotuma	skaitlyje	skaitlyje	skaitlyje	skaitlyje	skaitlyje	skaitlyje	skaitlyje	skaitlyje	skaitlyje	skaitlyje	skaitlyje	skaitlyje	skaitlyje	skaitlyje
14.10	1	1	1	1	1	1	1	1	1	1	1	1	1	1	1	1	1	1
	2	2	2	2	2	2	2	2	2	2	2	2	2	2	2	2	2	2
	3	3	3	3	3	3	3	3	3	3	3	3	3	3	3	3	3	3
	4	4	4	4	4	4	4	4	4	4	4	4	4	4	4	4	4	4
	5	5	5	5	5	5	5	5	5	5	5	5	5	5	5	5	5	5
	6	6	6	6	6	6	6	6	6	6	6	6	6	6	6	6	6	6
	7	7	7	7	7	7	7	7	7	7	7	7	7	7	7	7	7	7
	8	8	8	8	8	8	8	8	8	8	8	8	8	8	8	8	8	8
14.10	1	1	1	1	1	1	1	1	1	1	1	1	1	1	1	1	1	1
	2	2	2	2	2	2	2	2	2	2	2	2	2	2	2	2	2	2
	3	3	3	3	3	3	3	3	3	3	3	3	3	3	3	3	3	3
	4	4	4	4	4	4	4	4	4	4	4	4	4	4	4	4	4	4
	5	5	5	5	5	5	5	5	5	5	5	5	5	5	5	5	5	5
	6	6	6	6	6	6	6	6	6	6	6	6	6	6	6	6	6	6
	7	7	7	7	7	7	7	7	7	7	7	7	7	7	7	7	7	7
	8	8	8	8	8	8	8	8	8	8	8	8	8	8	8	8	8	8
14.10	1	1	1	1	1	1	1	1	1	1	1	1	1	1	1	1	1	1
	2	2	2	2	2	2	2	2	2	2	2	2	2	2	2	2	2	2
	3	3	3	3	3	3	3	3	3	3	3	3	3	3	3	3	3	3
	4	4	4	4	4	4	4	4	4	4	4	4	4	4	4	4	4	4
	5	5	5	5	5	5	5	5	5	5	5	5	5	5	5	5	5	5
	6	6	6	6	6	6	6	6	6	6	6	6	6	6	6	6	6	6
	7	7	7	7	7	7	7	7	7	7	7	7	7	7	7	7	7	7
	8	8	8	8	8	8	8	8	8	8	8	8	8	8	8	8	8	8
14.10	1	1	1	1	1	1	1	1	1	1	1	1	1	1	1	1	1	1
	2	2	2	2	2	2	2	2	2	2	2	2	2	2	2	2	2	2
	3	3	3	3	3	3	3	3	3	3	3	3	3	3	3	3	3	3
	4	4	4	4	4	4	4	4	4	4	4	4	4	4	4	4	4	4
	5	5	5	5	5	5	5	5	5	5	5	5	5	5	5	5	5	5
	6	6	6	6	6	6	6	6	6	6	6	6	6	6	6	6	6	6
	7	7	7	7	7	7	7	7	7	7	7	7	7	7	7	7	7	7
	8	8	8	8	8	8	8	8	8	8	8	8	8	8	8	8	8	8

Pastato inventorinės žinios

SAVICIAUS

15

Vilnius

miestas

Augustijūnų

sk. Nr. 4

Inventoriaus numeris

Miestas

Kvartalas

Sklypas

Raidė	Pastato paskirtis	Statybos metai	Ankštų sk.	Fondas				
1A3/1	gyvenamasis	iki 1940	3					
P	Konstruktyvių elementų pavadinimas	Konstruktyvių elementų, jų užbaigimo ir techninio stovio aprašymas	Data			Data		
			Lyginama- tis sv.	Susidėvė- jimo %	Vištinis susidėv. %	Lyginama- tis sv.	Susidėvė- jimo %	Vištinis susidėv. %
1	Pamatai	akmeniniai, įdėti į žemę	6	50	300			
2	Sienos	plytų tinkuotos	25	50	12,50			
3	Pertvaros	"						
4	Konstruktinės Dangos Stogai	čerpų	20	30	6,00			
5	Perdengimas	gėlių k. tinkuotas	14	20	4,80			
6	Orindys	čiumo	17	30	5,10			
7	Langai	statiniai	5	50	2,50			
8	Durys	plytines su papr. apšviet.						
9	Vidaus santechnikos ir elektros įrenginiai	el. vandent., kanal., ir	10	10	4,00			
10	Apdailos darbai	paprasti	3	25	0,75			
11	Kiti darbai							
Viso lygin. sv.			36%					
Pastato susidėv. %								

PASTATO CHARAKTERISTIKA

Pastato ypa			Vandentiek.		Kanalizacija		Centr. apšildym.		Karnal. vanduo	Dujos	Telefonas	Radijas	Elektra	Stogo plotas	Kapitalinio remonto data
Rauys	Pastatas	Karnal.	Miesto	Vištinis	Miesto	Vištinis	Karnal.	Vištinis							
1A3/1	+		+		+		+		+		+	+	+	11/14	

PASTATO DALYS (PRIETAISAI IR KT.)

Data	Raidė	Pavadinimas	Stat. metal	Pamatai	Sienos	Perden.	Stogai	Orindys	Langai ir durys	Apdailos darbai	Apšildymas	Susid. %
1940	1A3/1	Trusė	1940	akmeniniai	plytų	gėlių k.	čerpų	čiumo	papr.	papr.		36
	R	Rūšys	-	-	-	-	-	-	-	-	+	567

PERKAINOTA

Gr. Nr. ... Data 28.09.14

Amko

Tėrinio

2006.09.14

		Data					Data						
		Butų skaičius	Kambarių sk.	Bendrasis plotas m²	tame skaičiuje			Butų skaičius	Kambarių sk.	Bendrasis plotas m²	tame skaičiuje		
					Gyvenamas plotas	Pagrindinis plotas	Pagalbinis plotas				Gyvenamas plotas	Pagrindinis plotas	Pagalbinis plotas
Gyvenami butai													
tame skaičiuje	1-no kambario												
	2-jų kambarių												
	3-jų kambarių												
	4-jų kambarių												
	5-kių kambarių												
Tame sk. butai a) rūšiuose													
b) pusrūšiuose													
Tamburų ir tech. patalpos													
patalpos				1642,70	1626,30	316,40							
patalpos													
viso				1642,70	1626,30	316,40							
Vandentiekis				1642,70	1626,30	316,40							
Kanalizacija				1642,70	1626,30	316,40							
Centrinis apšildymas				1642,70	1626,30	316,40							
š. sk. apšildymas iš ŠEC													
Kurštas vanduo				1642,70	1626,30	316,40							
Butai su voniomis ar dušais													
Apšildomas plotas				1632,70	1626,30	316,40							

PASTATO IR JO DALIŲ KAINOJIMAS

Data	Pavadinimas	Ilgis	Plotis	Plotas m²	Ankštis	Turis m³	Kataliko ir lentelės Nr.	Vieneto kaina įvedus patalpas	Statybiak. vertė	Susidėvėjimo %	Abiurinė
75.07.1985	Susidėv.	x)	x)	245,95		9296,32	1418	31074	35	100	
49.07.1985	Rūšys	x)	x)	248,55	3,50	2790,53	1452	33144	67	100	
09.07.1985	Prisitaik.	327	275	899	3,50	29	1454	335	60	100	
	Kaipai	x)	x)	244							
	BRŪKČIA (HAIKLIKAI)			870,18		10295	1600	163550			
09.07.1985	1R/2R (HAIKLIKAI)					9296	3312	163,44	1575114	36	100
	RUŠYS					2790	3312	138,20	385370	67	100
	PRISITAİK.					29	164	138,20	4025	50	100
								1364771	1157325		
								6450	1005		

Pastatų vidaus plotų eksplikacija

Investicinis Nr. _____

Metas _____

Sluoksnis _____

Pastatų vidaus plotų eksplikacija

PASTATO VIDAUS PLOTŲ EKSPLIKACIJA

1985 m. 10 mėn. 24 d.

S. Jank

Tikrinantis